

Gmkg. Canstein
Flur 4

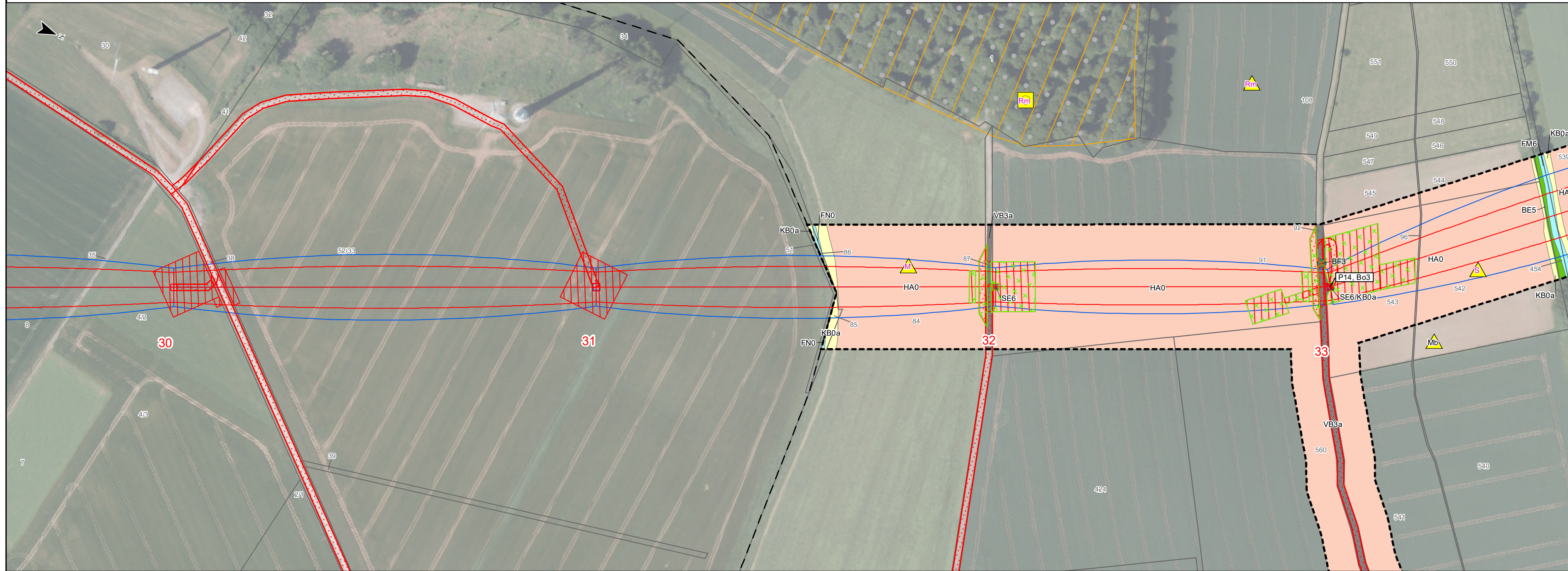

avacon

Abschnitt A, Abschnitt B
Anhang 2 zu Anlage 12.2

LBP-Bericht
Bestands- und Konfliktplan
110-kV-Leitung
Twistetal - Paderborn/S

LH-11-1205

Mast Nr. 30 - Mast Nr. 33

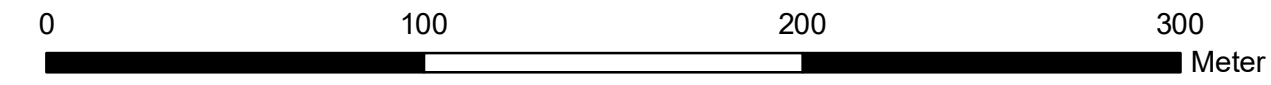

Quellvermerk: Hessische Verwaltung für Bodenmanagement und Geoinformation © 2020

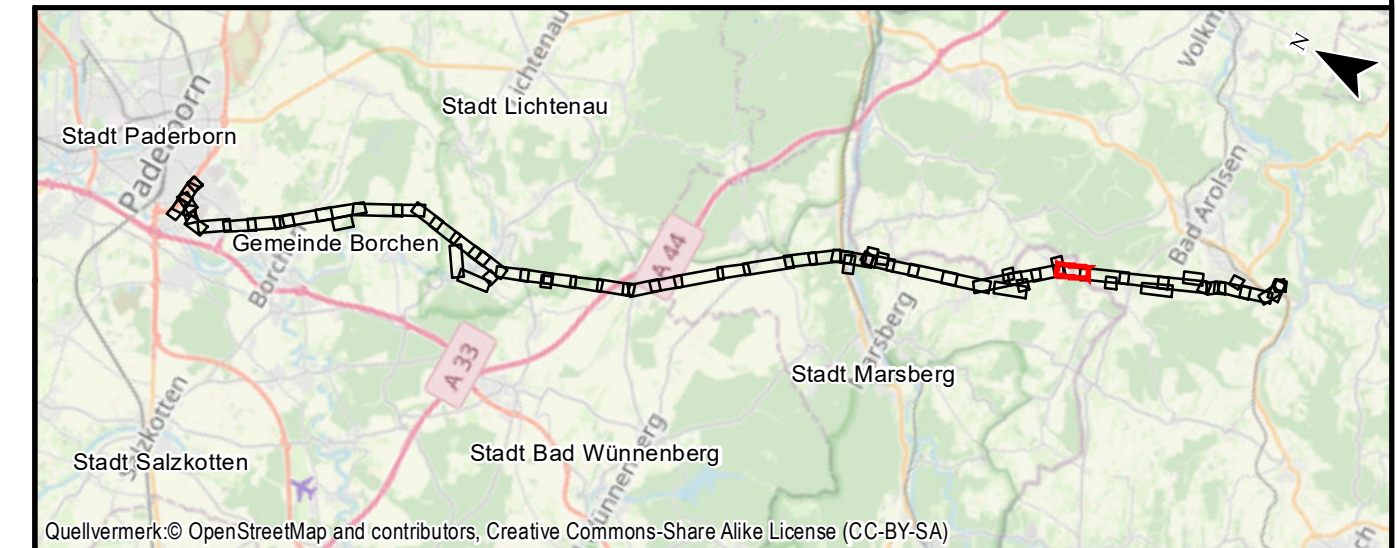

Quellvermerk: © OpenStreetMap and contributors, Creative Commons-Share Alike License (CC-BY-SA)

Auftraggeber:
Avacon AG
Schillerstraße 3
38350 Helmstedt

avacon

Land Hessen

Kreis Waldeck-Frankenberg
Stadt Bad Arolsen
Gemarkung Massenhausen

Flur 7

Land Nordrhein Westfalen

Kreis Hochsauerlandkreis
Stadt Marsberg
Gemarkung Udorf

Flur 1

Index	Datum	Gezeichnet	Änderungen

Planverfasser:	Planungs-Gemeinschaft GbR LaReG	Landschaftsplanung Rekultivierung Grünplanung	Datum:	Name:
	Dipl.-Ing. Ruth Pesch-Hawtree Landschaftsarchitektin Helmstedter Straße 55A Telefon 0531-707156-00 Internet www.lareg.de	Prof. Dr. Gunnar Rehfeldt Dipl. Biologe 38126 Braunschweig Telefax 0531-707156-15 E-Mail info@lareg.de	Bearbeitet:	TM, EF
			Gezeichnet:	GN
			Geprüft:	GR
			Anhang 2 Blatt: 13/58	
Proj.-Nr.: 1231	Maßstab: 1:2000	Blattgröße: 29,70 cm x 84,00 cm		